INDUTECH

Регулятор на высокое давление

Серия *ARH-XMP01*



Предназначен для использования в выдувных машинах высокого давления

- Диапазон регулировки давления 0.05 ~ 3.5 МПа.
- Давление на входе до 4.0 МПа.



Технические характеристики

Номер для заказа	ARH6000-F06-XMP01	ARH6000-F10-XMP01	ARH8000-F14-XMP01
Присоединение	G3/4"	G1"	G1 1/2"
Рабочая среда	Сжатый воздух		
Диапазон регулировки давления	0.05 ~ 3.5 МПа		
Максимальное рабочее давление	4.0 МПа		
Эквивалентное сечение [1]	100 мм²		–
Рабочая температура	-25 ~ +80 °C		
Присоединение манометра [2]	G1/4"		
Материал корпуса	Алюминий		
Вес	1.51 кг		

1 Значение получено экспериментальным путем при продувке изделия давлением 0.6 МПа.
2 Манометр входит в комплект поставки.

Размеры

ARH6000

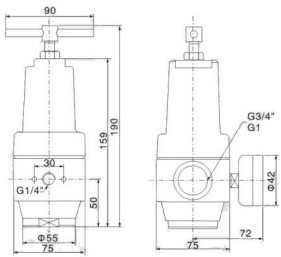

ARH8000

